

2016–
2017

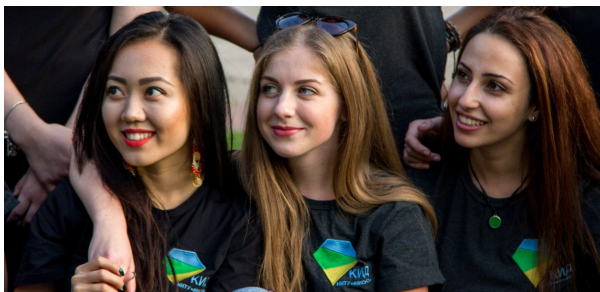

СПРАВОЧНИК ИНОСТРАННОГО СТУДЕНТА





СПРАВОЧНИК ИНОСТРАННОГО СТУДЕНТА

Национальный исследовательский
технологический университет «МИСиС»,
119049, Москва, Ленинский пр-т, 4

Издательский Дом МИСиС,
119049, Москва, Ленинский пр-т, 4
Тел. (495) 638-45-22

Отпечатано в типографии Издательского Дома МИСиС,
119049, Москва, Ленинский пр-т, 4
Тел. (499) 236-76-17, тел./факс (499) 236-76-35

www.misis.ru

ИМЯ

ФАМИЛИЯ

ИНСТИТУТ

КУРС

НОМЕР СТУДЕНЧЕСКОГО

ТЕЛ.

АДРЕС

E-MAIL

VK

FACEBOOK

Полное название:

Федеральное государственное автономное
образовательное учреждение высшего образования
«Национальный исследовательский
технологический университет «МИСиС»

Сокращенное название: НИТУ «МИСиС»

Адрес: Ленинский проспект, д. 4, 119049 Москва

Телефон: (495) 955-00-32

Факс: (499) 236 21 05

**График работы административных
подразделений НИТУ «МИСиС»:**

пн.-пт. 9.15-17.45

График обучения студентов:

пн.-пт. с 9.00-21.00, сб. 9.00-18.00

www.misis.ru

www.facebook.com/misis.ru

www.vk.com/nitu_misis

www.twitter.com/misisru

www.flickr.com/photos/99294142@N08/



Об университете	3
Ректорат	5
Студенческие подразделения	6
Общежитие	7
Дирекции институтов	7
План расположения корпусов и аудиторий	9
Оценки	9
Учебный год	9
Где поесть?	10
Библиотека	11
Спорт!	13
Правила проживания в общежитии	14
Полезная информация: «Металлург»	15
Полезная информация: «Дом Коммуны»	16
Полезная информация: «Горняк 1, 2»	16
Internet	17
Клуб интернациональной дружбы (КИД)	18
Здоровье	20
Дом культуры	20
Москва	21
Миграционный учет	22
Что? Где? Когда?	23
Студенческий офис (СТО)	23
Социальная карта для проезда на метро	24
Сотовая связь и интернет	25
Правила пребывания иностранных граждан на территории РФ	26
Приложение 1. Полезные телефоны	27
Приложение 2. Полезные сайты	28
Приложение 3. Государственные праздники	29
Учебный год	30

Сокращения

НИТУ «МИСиС» – Национальный исследовательский технологический университет «МИСиС»

УМАМ – управление международной академической мобильности

НТБ – научно-техническая библиотека

КИД – клуб интернациональной дружбы

История Национального исследовательского технологического университета «МИСиС» началась почти сто лет назад, когда в 1918 году была создана Московская горная академия, в которой открылось металлургическое отделение. Университет постоянно расширялся, и уже в 1921 году отделения были преобразованы в университеты, а к 1930 году академию разделили на шесть самостоятельных институтов.

На сегодняшний день три из них — институты стали, цветных металлов и горный институт снова объединились в одно учебное заведение — Национальный исследовательский технологический университет «МИСиС».

1948 — открылся физико-химический факультет, готовивших известных «секретных физиков» для исследовательских организаций, атомной и оборонной промышленности.

1962 — открыт факультет полупроводниковых материалов и приборов, после чего вуз был переименован в Московский институт стали и сплавов.

1960–80 — во всей стране проходил активный рост и всплеск интереса к точным и естественным наукам. В это время в МИСиС окончательно сформировалась научная школа, которая была, и по сегодняшний день остается одной из лучших в стране, являясь конкурентоспособной как в России, так и во всем мире.

2000 — Московский государственный институт стали и сплавов стал Лауреатом премии Правительства РФ в области качества образования.

7 октября 2008 года — Указом Президента РФ Дмитрия Медведева МИСиС стал первым российским вузом, получившим статус «Национального исследовательского технологического университета».

2013 — университет принял участие в проекте «Программа повышения конкурентоспособности **«5-100»**, по итогам которой пять российских университетов должны войти в сотню лучших вузов мира. НИТУ «МИСиС» проводит активную работу для достижения этой стратегической цели — открываются новые лаборатории для проведения перспективных исследований, закупается современное оборудование, приглашаются известные российские и зарубежные ученые.

2014 — завершилось объединение НИТУ «МИСиС» и Московского горного университета. На сегодняшний день в состав Национального исследовательского технологического университета «МИСиС» входят три российских и один зарубежный филиал и девять институтов, расположенных в Москве.

НИТУ «МИСиС» сегодня





Ректор
Черникова
Алевтина Анатольевна



**Проректор по безопасности
и общим вопросам**
Исаев
Игорь Магомедович



Проректор по образованию
Тимоти
Эдвард О'Коннор



Проректор по учебной работе
Петров
Вадим Леонидович



Проректор по науке и инновациям
Филонов
Михаил Рудольфович



**Проректор по развитию
имущественного комплекса**
Абросимов
Олег Дмитриевич



**Проректор по развитию общежитий
и связям со странами СНГ**
Хван
Вячеслав Валентинович

Научно-техническая библиотека

- Ленинский пр-т, д. 4, корпус Б, 2 этаж
- Телефон: (495) 638-46-58
- E-mail: swt@ntb.misis.ru
- Расписание работы библиотеки: <http://lib.misis.ru/structure.html>

Дом культуры

- Ленинский пр-т, д.4, корпус Б,
- Телефон: (499) 237-21-25
Начальник управления Хорват Дмитрий Александрович
- E-mail: dk_misis@mail.ru

Профком студентов

- Ленинский пр-т, д.4, корпус Б, Б-407
- Телефон: (495)6384655, (499)236-1687
- E-mail: profkom.misis@gmail.com

Студенческий отдел кадров

- Ленинский пр-т, д.4, корпус Б, Б-201
- Телефон: (495) 955-01-24, (495) 638-46-07,
(495) 638-44-41
- E-mail: vk.com/studok_misis
- Часы приема: 11:00 – 16:00
Перерыв: 13:00 – 14:00
Суббота, воскресенье – выходные

Спорткомплекс

- Ул. Профсоюзная, дом 83 б
- Телефон: (495) 333-35-19
- Директор спорткомплекса: Копп С.В., тел. 333-01-02
- E-mail: fizkultmisis@yandex.ru

Корпуса	Контактная информация
Студгородок «Металлург» (корпуса 1-4)	Москва, ул. Профсоюзная, д. 83, корп. 1-3 (корпуса «Металлург-1,2,3») Москва, ул. Академика Волгина, д. 4 (корпус «Металлург-4») Телефон: 8 (495) 333-40-48
«Дом Коммуны»	Москва, ул. Орджоникидзе, д. 9 (корпус «Дом Коммуны»)
Студгородок «Горняк» (корпуса 1, 2)	Москва, проспект 60-летия Октября, д. 11, 15 Телефон: 8 (499) 135-01-90

campusmisis@mail.ru

Дирекции институтов

Институт базового образования (ИБО)

Директор

Дегтярев Александр Васильевич

Телефон: (495) 638 45 56

E-mail: aldegtyarev-misis@mail.ru

Адрес дирекции: Б-корпус, 7 этаж, Б-714

Институт Экотехнологий и Инжиниринга (Экотех)

Директор

Травянов Андрей Яковлевич

Телефон: (499) 236-88-45

E-mail: travyanov@mtr.misis.ru

Адрес дирекции: А-корпус, 5 этаж, А-502

Институт новых материалов и нанотехнологий (ИНМиН)

Директор

Калошкин Сергей Дмитриевич

Телефон: 8(499) 236-03-04, 8(495) 638-44-22

E-mail: inmin@misys.ru

Адрес дирекции: Б-корпус, 7 этаж, Б-707а

Институт экономики и управления промышленными предприятиями (ЭУПП)

Директор

Роменец Владимир Андреевич

Телефон: (499) 237-16-14, (495) 638 46 48

E-mail: romenetsva@gmail.com

Адрес дирекции: Б-корпус, 11 этаж. Б – 1127

Институт информационных технологий и автоматизированных систем управления (ИТАСУ)

Директор

Калашников Евгений Александрович

Телефон: (499) 236-65-81

E-mail: itasu@misys.com

Адрес дирекции: Б-корпус, 8 этаж, Б-812

Горный институт (МГИ)

И.о. директора

Мясков Александр Викторович

Телефон: (499) 2302528, (499) 2302877

E-mail: mgi@misys.ru

Адрес дирекции: Г-корпус, 2 этаж, Г-215

Институт информационных бизнес систем (ИИБС)

Директор

Нежурина Марина Игоревна

Телефон: (495) 959-46-01

E-mail: iibs@misys.ru

Адрес дирекции: Малый Толмачевский переулок, д. 8/11,
стр.3, офис 101 (метро Третьяковская)

В расписании аудитории обозначены буквой и цифрами:
Буква – обозначение корпуса;
Цифры – этаж и номер комнаты.
Например: А-410 – корпус А, 4 этаж 410 комната.
См. карту расположения корпусов в конце справочника.

Оценки

В МИСиС принята следующая система оценок:

- «отлично» (оценка «5»);
- «хорошо» (оценка «4»);
- «удовлетворительно» (оценка «3»);
- «неудовлетворительно» (оценка «2»);
- «зачет» или «незачет».

Оценки «5», «4», «3» и «зачет» – положительные.

Учебный год

Учебный год разделен на два семестра:

- осенний (1 сентября – 28 января);
- весенний (6 февраля – 24 июня)

В конце каждого семестра, в январе и в июне, студенты сдают семестровые экзамены по каждому предмету, который они изучали, в соответствии с учебным планом.

Каникулы:

- зимние – после сдачи сессии (30 января – 5 февраля)
- летние – после сдачи сессии (26 июня – 31 августа)

Занятия проходят по следующему **расписанию**

1 пара	9:00 – 10:35
2 пара	10:50 – 12:25
3 пара	12:40 – 14:15
4 пара	14:30 – 16:05
5 пара	16:20 – 17:55
6 пара	18:00 – 19:25
7 пара	19:35 – 21:00

Бывает четная и нечетная недели и расписание может быть разным в зависимости от того, какая неделя.

Где поесть?

Столовая	День	Время
Корпус Б, 1 этаж	Пн–пт	11:30 – 15:00
Корпус Б, Буфет	Пн–пт	09:00 – 17:00
Корпус А, 0 этаж	Пн–пт	10:00 – 16:00
Корпус К, 1 этаж	Пн–пт	09:30 – 11:00 12:00 – 16:00
Столовая АППЕТИТА в Студгородке «Металлург»	Пн–пт	11:00 – 18:00
Корпус Г, 1 этаж «Новая студенческая»	Пн–пт	8:30 – 20:00
Корпус Г, 1 этаж. «Веселые вареники»	Пн–пт	9:00 – 19:00
Корпус Г, 1 этаж. «Студент»	Пн–пт	10:00 – 17:00
Корпус Г, 1 этаж. Буфет	Пн–пт	9:00 – 17:00
Учебно-лабораторный корпус Горного Института, 3 этаж. Столовая	Пн–пт	11:00 – 16:30
Учебно-лабораторный корпус Горного Института, 4 этаж. Буфет	Пн–пт	10:00 – 20:00

Вопрос	Ответ	Куда (когда) обращаться
Как взять на дом учебную литературу?	<p>1 шаг: в алфавитном или электронном каталоге узнать шифр книги</p> <p>2 шаг: заполнив бланк, сделать предварительный заказ</p> <p>3 шаг: получить книги</p>	<p>Цокольный этаж корпуса Б</p> <p>ПН – ПТ: 10:00 – 17:00</p> <p>корпус Г, ком 318, 320</p>
Как взять на дом художественную литературу?	Взять в зале художественной литературы	<p>Цокольный этаж корпуса Б, к. 052</p> <p>ВТ, СР, ЧТ: 13:00 – 17:00</p> <p>корпус Г, ком 318, 320</p>
Как взять на дом научную литературу?	<p>1 шаг: сделать предварительный заказ</p> <p>2 шаг: получить книги</p>	<p>1-ый этаж корпуса Б, холл НТБ</p> <p>ПН – ПТ: 10:00 – 18:00</p> <p>корпус Г, ком 318, 320</p> <p>СБ: 10:00 – 14:00</p>

Также есть библиотека кафедры философско-исторических и социально-правовых наук (ФИСПН). Она находится на 5 этаже корпуса Б и работает с 12:00 до 18:00.

Читальные залы:

- библиотека корпус Б, 1 этаж
- библиотека корпуса Г.

Часы работы:

ПН – ПТ: с 10.00 до 18.00,
СБ: с 10.00 до 14.00.

Правила поведения в библиотеке

Преступление	Наказание
Взял несколько экземпляров одного и того же издания	Штраф 10 рублей
Вывес издание из читального зала	Штраф 70 рублей в день за каждое издание
Отдал свой читательский билет другому лицу	Лишение возможности пользоваться библиотекой на 1 месяц
Потерял издание	Возмещение рыночной стоимости книги
Не сдал книги до 5 июля	Штраф 2 рубля/сутки за каждое издание

Электронный каталог lib.misis.ru. Для доступа достаточно ввести номер читательского билета, а вместо пароля – свое имя на русском языке.

Помимо электронного каталога в твоём распоряжении коллекция из более 3000 полнотекстовых книг и учебных пособий в электронном виде, изданных в университете.

Из компьютерного читального зала имеется доступ к другим электронным ресурсам. В их числе: электронные каталоги крупнейших Российских и иностранных библиотек, базы полнотекстовых научных статей ELIBRARY, система термодинамических данных TERMOCALC и др.

Кроме того, в НТБ МИСиС действует система «books on demand» – изготовление книг и учебных пособий по требованию для создания профессиональных личных библиотек студентов, аспирантов и преподавателей. Для этого тебе необходимо:

- 1 – найти нужную книгу в электронном каталоге;
- 2 – оформить заказ;
- 3 – оплатить его изготовление
- 4 – получить издание через пару часов.



**Если книга большая,
можно заказать отдельные главы,
разделы и т.п.**

Спортивные комплексы «МИСиС»:

1. Спорткомплекс на территории Горного института: Ленинский пр., д. 6
2. Спорткомплекс «Металлург» (находится в двух шагах от студенческого городка «Металлург»)

Виды спорта:

- футбол
- баскетбол
- волейбол
- легкая атлетика
- плавание
- боевые единоборства
- лыжный спорт
- шахматы
- теннис

Ты можешь принимать участие в различных соревнованиях, достойно представляя свою страну не только в стенах университета, но и за их пределами.

Ты живешь в общежитии не один, поэтому стоит соблюдать некоторые установленные правила.

НЕЛЬЗЯ

- курить и распивать спиртные напитки;
- пользоваться кипятильниками и электрическими плитками;
- громко слушать музыку и шуметь после 23:00

НУЖНО

- готовить в специально отведенных местах
- принимать гостей только до 23.00;
- поддерживать порядок в комнатах

Студенческий городок «Металлург» состоит из четырех корпусов, три из которых находятся по адресу **ул. Профсоюзная, д. 83.** (индекс 117279). Проезд до станции метро «Беляево», дальше, чтобы проще ориентироваться, воспользуйся схемой, представленной в конце справочника.

Четвертый корпус находится по адресу ул. Академика Волгина, д. 4.

«Горняк-1,2» – проспект 60-летия Октября, дом 11,15 (метро «Ленинский проспект», «Академическая»).

«Дом Коммуны» – ул. Орджоникидзе д. 9 (метро Ленинский проспект)

Столовая	ул. Профсоюзная, дом 83, корпус В	(495) 333 20 53	Пн. – Сб. 8:00 – 20:00 Вск. 10:00 – 19:00
Фото-лаборатория	ул. Профсоюзная, дом 83, корпус Б	В здании спорткомплекса	Пн.-Пт. 9:00 – 19:00 Суббота 11:00 – 14:00 Перерыв 13:00 – 14:00
Прачечная «Чистофф»	ул. Профсоюзная, дом 83, корпус 2 ул. Академика Волгина, дом 4	Вход со двора	10:00 – 20:00
Аптека	ул. Профсоюзная, дом 83, корпус 1	(495) 333 12 98	Пн.-Пт. 9:00 – 21:00 Сб., Вск. 10:00 – 20:00
Парикмахерская	ул. Профсоюзная, дом 83, корпус 3	(495) 333 24 20	10:00 -20:00 Ежедневно
Формула Кино «Витязь»	ул. Миклухо-Маклая, дом 27 "А"	8 (800) 250 80 25	
Синема-парк	ул. Профсоюзная, дом 61 "А"	(495) 727 28 54	ТЦ "Калужский"
Поликлиника №74	ул. Введенского, дом 14 "А"	(495) 334 81 53	
Сбербанк 9038/01256	ул. Миклухо-Маклая, дом 55	8 (800) 555 55 50	Пн., Вт., Ср., Чт., Пт. 08:30 – 19:30
Сбербанк 7813/1118,	ул. Профсоюзная, дом 104	8 (800) 555 55 50	ежедневно, круглосуточно

Полезная информация: «Дом Коммуны»

Интернет	www.rinet.ru	(495) 981 45 71	
Поликлиника ГKB № 1 www.gkb1.ru	Ленинский проспект, д.8	(499) 764 50 02	
Торговый центр ТРЦ «Гагаринский» (Продукты, одежда, кинотеатр, банкоматы)	ул. Вавилова, д. 3	с 8-30 до 22-00	
Сбербанк №9038/01647	(499) 238 96 37	Ленинский проспект, д. 22	Пн.-Пт. 10:00 – 9:00

Полезная информация: «Горняк 1, 2»

Бюро пропусков	Попов Антон Константинович	Пр. 60-летия октября, д. 11, «Горняк – 2», 1-й этаж Прием заявок (495) 952 51 11	Пн. – Пт.: 19.00 – 22.00
Интернет-сервис			

Продукты	Пр. 60-летия октября, д. 15, «Горняк – 1»	Ежедневно 10.00 – 23.00
Продукты	Пр. 60-летия октября, д. 11, «Горняк – 2»	Ежедневно 10.00 – 23.00
АШАН	улица Вавилова, д. 3	Ежедневно 09.00 – 22.00
Аптека	проспект 60-летия Октября, д.5, к. 4	Круглосуточно
Парикмахерская	улица Вавилова, д. 17	Ежедневно 10.00 – 21.00
Ближайший Сбербанк	улица Вавилова, д. 19	Пн. – Пт. 08.00 – 20.00 Сб. 08.00 – 14.00

Как и любой человек в современном мире, ты не можешь представить себя без Интернета.

Сейчас мы тебе расскажем, как можно выйти в Интернет в стенах нашего института (общежития) без особых проблем.

В институте:

Способ 1 – Wi-Fi: Студенческая сеть MISIS-STUD требует обязательного ввода личного логина (номер зачетной книжки) и пароля (фамилия на русском языке, с заглавной буквы). Она распространяет свое действие как на учебные корпуса НИТУ «МИСиС», так и на общежития.

Способ 2 – В компьютерных аудиториях, которые расположены в главном корпусе на 8 этаже, а также практически на каждой кафедре.

Для этого надо заранее договориться с преподавателем о возможности воспользоваться компьютером.

В общежитии:

Чтобы подключиться к Интернету в общежитие, необходимо следовать следующему алгоритму:

1 – написать заявление: это можно сделать в 1 корпусе на 1 этаже или в корпусе «Горняк-2» на 1 этаже

2 – провести кабель: тебе необходимо подождать, пока к тебе придут и сделают кабель (это может занять до 2 недель)

3 – заполнить договор: когда кабель будет проведен, необходимо заполнить договор (там же, где и писал заявление) и в течение суток ты станешь счастливым обладателем Интернета.

4 – оплатить интернет: СТОИМОСТЬ зависит от его скорости: 15 или 22 рубля в день (ОБА БЕЗЛИМИТНЫЕ), но, по словам очевидцев, скорость не сильно отличается.

Оплачивать можно в аппарате, который находится в 1 корпусе на 1 этаже. Принимает суммы 300/500/1000 рублей. В замен выдает чеки с pin-кодом от подключения.

КИД – это студенческая организация, где всегда царит дружба и уважение.

КИД – это яркие, веселые интернациональные праздники, международные молодежные конференции и форумы, незаменимые помощники в учебе. Активисты КИД стараются сделать все, чтобы гости из других стран чувствовали себя как дома, получали не только ценные знания, но и радовались жизни и учебе в Москве.

Пожалуй, самым важным направлением Деятельности КИД является адаптация иностранных студентов из ближнего и дальнего зарубежья. Не секрет, что иностранным студентам непросто делать первые шаги в чужой стране. Поэтому активисты КИД всегда рады им помочь. Все начинается со встреч студентов из дальнего зарубежья в аэропорту и помощи с заселением, поскольку у них есть языковой барьер. В дальнейшем в течение учебного года мы стараемся показать им Москву, устраиваем экскурсии и пешие прогулки по главным достопримечательностям столицы, как на русском, так и на английском языках. Немаловажную роль играет организация дополнительных занятий для иностранных студентов первого курса по основным дисциплинам дважды в год перед сессией. Эти занятия проводят такие же иностранные студенты, но уже со старших курсов, которые как нельзя лучше понимают, как им сложно приходится в чужой стране.

Одним из самых ярких наших мероприятий является День национальностей. Это мероприятие московского уровня, в котором участвуют порядка 25 московских вузов на площадке НИТУ «МИСиС». В этот день в нашем университете собирается около 30 разных национальностей со всего мира. Формат мероприятия уникален. Все начинается с флешмоба национальных танцев на площади перед главным зданием МИСиС. Далее проходит дегустация национальных блюд. Затем праздничный концерт в актовом зале Дома культуры. Заканчивается все запуском шаров цветов российского флага, что символизирует объединение всех национальностей на территории Российской Федерации.

Что касается международной деятельности, КИД проводит Ежегодный Международный Конгресс Студенческих Объединений, на который мы приглашаем представителей вузов из разных регионов России и стран мира. Конгресс проходит в течение трех дней. Цель мероприятия – международный обмен опытом студенческих объединений разных направлений от спорта до науки. Формат конгресса включает панельные дискуссии, интерактивные обсуждения и мастер-классы.

Еще один проект КИД – Межуниверситетская программа моделирования ООН. Целью проекта является усиление PR активности НИТУ «МИСиС» и разностороннего развития студентов. Задачей проекта является активное участие студенческой организации в жизни НИТУ «МИСиС», посредством проведения мероприятий, имитирующих работу главных органов ООН. Программа осуществляется первоначально на русском и английском языках. Данное обстоятельство ведет к тому, чтобы студенты, принимающие участие в Моделировании ООН, улучшали свои ораторские и коммуникационные навыки, а также практиковали иностранные языки.

В завершении о волонтерстве. Активисты КИД стараются всячески помогать коррекционному детскому дому: каждую неделю приходят к детям поиграть с ними, приносят сладости и просто продукты, которые им необходимы, чтобы хорошо питаться, дарят подарки по праздникам и устраивают для них мини-концерты с национальными номерами.

Мы всегда рады новым активистам в КИД. Вступайте в группы и приходите на наши собрания!

В соцсетях:

<http://vk.com/clubinternational> (RUS)

<http://vk.com/ifmisis> (ENG)

<https://www.facebook.com/groups/809258042438368/?fref=ts>
(ENG)

<http://instagram.com/kidnustmisis>

Медпункт

Где найти?	Когда работает?
Корпус Г Кабинет Г-137	Ежедневно: 9-00–14-00, кроме выходных

Дом культуры

Студенческие годы – это не только учеба, но и активная внеучебная жизнь. Реализовать себя тебе поможет наш Дом культуры.

Здесь ты можешь принимать участие в концертах, выступая в разных творческих коллективах.

Направления деятельности в ДК:

- **танцевальные коллективы** (каждый год проходит конкурс «Планета танца»):
 - бальные танцы;
 - восточные танцы;
 - эстрадные танцы;
 - клубные танцы;
 - брейк-данс.
- **студия эстрадного вокала** (каждый год проводит конкурс «Золотой голос МИСиС»);
- **студенческий театр «Сплав»;**
- **клуб веселых и находчивых (КВН);**
- **вокально-инструментальные ансамбли (ВИА);**
- **клуб авторской песни**

Москва — столица Российской Федерации, город федерального значения, административный центр Центрального федерального округа и центр Московской области, в состав которой не входит. Крупнейший по численности населения город России и её субъект — 12 330 126 чел. (2016), самый населённый из городов, полностью расположенных в Европе, входит в первую десятку городов мира по численности населения. Центр Московской городской агломерации.

Историческая столица Великого княжества Московского, Русского царства, Российской империи (в 1728—1730 годах), Советской России и СССР. Город-герой. В Москве находятся федеральные органы государственной власти Российской Федерации (за исключением Конституционного суда), посольства иностранных государств, штаб-квартиры большинства крупнейших российских коммерческих организаций и общественных объединений.

Расположена на реке Москве в центре Восточно-Европейской равнины, в междуречье Оки и Волги. Как субъект федерации Москва граничит с Московской и Калужской областями.

Москва — важный туристический центр России. Московский Кремль, Красная площадь, Новодевичий монастырь и Церковь Вознесения в Коломенском входят в список Всемирного наследия ЮНЕСКО. Она является важнейшим транспортным узлом. Город обслуживают 5 аэропортов, 9 железнодорожных вокзалов, 3 речных порта (имеется речное сообщение с морями бассейнов Атлантического и Северного Ледовитого океанов). С 1935 года в Москве работает метрополитен.

Ты приехал в Москву и после пересечения границы ты не хочешь стать правонарушителем закона, тогда заселяйся и скорее приезжай в Управление международной академической мобильности (УМАМ) МИСиС, которое находится по адресу:

**метро Октябрьская (кольцевая), корпус Г:
Ленинский пр, д.6, комната 370
Но сначала проверь, готов ли ты к этому.**

Тебе необходимо иметь при себе:

- паспорт и миграционную карту со штампом пограничного контроля;
- нотариально заверенный перевод паспорта, если заграничный паспорт не имеет перевода на русский язык;
- 1 фотографию 3x4 (4 фотографии для визовых граждан);
- ксерокопию договора на оказание платных образовательных услуг (в случае зачисления на контрактной основе) или направление Департамента международного сотрудничества (Минобр России);
- ксерокопию всех страниц паспорта, в том числе пустых,
- ксерокопия миграционной карты (с целью визита УЧЕБА).

Данные документы необходимо сдать в УМАМ в течение 3 дней от даты твоего прибытия в Москву.

Если ты, по каким-либо причинам, не справишься с поставленной задачей, то тебе не избежать наказания за совершенное административно-правовое нарушение, а именно штрафа в размере от 5.000 до 1.000.000 рублей. Поэтому, если ты не миллионер, не рискуй... лучше сразу приезжай в УМАМ и становись на миграционный учет.

Как только ты справился с первым шагом, можешь сделать глубокий вздох – теперь ты легальный житель Москвы, с чем тебя и ПОЗДРАВЛЯЕМ!!!

Что?	Где?	Когда?
<p>Принести:</p> <ul style="list-style-type: none"> – паспорт с нотариально заверенным переводом – документ об образовании с нотариально заверенным переводом – медицинские справки с нотариально заверенным переводом – 8 фото 3×4 (цветные матовые на белом фоне) 	<p>УМАМ Ленинский проспект, д. 6, стр. 3 (корпус Г), каб. 363</p>	<p>В течение 48 часов после прибытия в Москву</p>
<p>Приобрести страховой медицинский полис (стоимость 6 500 рублей)</p>		<p>Сентябрь</p>

Студенческий офис (СТО)

<p>Функционал СТО</p>	<p>Студенческий Офис (СТО) – инновационное подразделение НИТУ «МИСиС, задача которого сопровождать студентов бакалавриата, магистратуры и специалитета в течение всего периода обучения в университете и делать этот процесс максимально удобным и комфортным.</p> <p>Функционал СТО:</p> <ul style="list-style-type: none"> – ведение документации учебного процесса (оформление учебных карт обучающихся, справок, выпуск разного рода приказов, распоряжений, ведение служебной переписки) – назначение стипендий, – расселение в общежитии, – решение социальных вопросов, – контроль успеваемости, – контроль посещения занятий, – всесторонняя помощь обучаемым в оперативном решении возникающих в ходе обучения проблем.
<p>Расположение</p>	<p>Г219а, Г221, Г222, Г223, Г228</p>
<p>Время работы</p>	<p>С 9:00 до 20:00</p>
<p>Контакты</p>	<p>sto@misis.ru, www.sto.misis.ru +7 499 230 2594, +7 499 230 2433, +7 499 236 6026, +7 499 230 2075</p>

Социальная карта изготавливается на основании заявления установленной формы для студентов, обучающихся по очной форме обучения в государственных и негосударственных высших учебных заведениях города Москвы, имеющих государственную аккредитацию. Оформить заявление на изготовление карты можно в одном из Многофункциональных центров г. Москвы (www.soccard.ru/articles/delivery/)

С 30 марта 2016 года заявление на Социальную карту можно подать с использованием интерактивной формы на Портале городских услуг и функций города Москвы pgu.mos.ru. После прохождения процедуры регистрации на Портале, учащийся получает возможность оформить заявку через «личный кабинет». Подробная инструкция по заполнению анкеты доступна на <https://pgu.mos.ru/ru/services/link/652>.

Готовую карту можно будет получить в указанном при заполнении анкеты центре «Мои Документы» (МФЦ) города Москвы.

В момент оформления заявления производится бесплатное фотографирование. В случае подачи заявления уполномоченным представителем заявителя или отказе заявителя фотографироваться, предусмотрено предоставление фотографии заявителя на электронном или бумажном (при технических возможностях в пункте оформления отсканировать фотографию) носителях, соответствующие установленным требованиям. Фотография должна быть сделана не позднее, чем за 6 месяцев до подачи документов, недопустимо использование фотографии в случае, если с момента фотосъемки произошли существенные изменения лица.

Срок изготовления социальной карты устанавливается нормативно-правовыми документами Правительства Москвы.

Список документов, необходимых для оформления анкеты-заявки на получение социальной карты:

- документ, удостоверяющий личность;

Выдача социальной карты осуществляется в месте сдачи заявления. Для получения социальной карты необходимо предъявить, документ, удостоверяющий личность, а так же отрывной талон к заявлению на изготовление социальной карты.

Сотовая связь

В Москве ТРИ основных сотовых оператора:

- Билайн;
- МТС;
- Мегафон;



Всё, что тебе необходимо – это выбрать тот, который тебе больше всего подходит. Для этого достаточно зайти на сайт и почитать о тарифах.

Оператор	Сайт
Билайн	www.beeline.ru (на русском языке)
МТС	www.mts.ru (на английском языке)
Мегафон	www.megafon.ru (на русском языке)

К сожалению, большинство сайтов исключительно на русском языке, поэтому тебе потребуется помощь твоих русских товарищей

Интернет

Как выйти в Интернет в институте или общежитии, ты можешь подробно посмотреть в разделе Учеба.

Помимо этого в Москве есть много кафе, где также есть **бесплатный Wi-Fi**: McDonalds, Шоколадница и многие другие. Все они отмечены знаком «wi-fi zone» или «free wi-fi».

1. ВСЕГДА НОСИТЕ С СОБОЙ

- национальный паспорт;
- миграционную карту с отметками о постановке на миграционный учет;
- отрывную часть уведомительного листа;
- многократную визу (для граждан визового сообщения)
- студенческий билет.

2. НЕ ПОЯВЛЯЙТЕСЬ В ТЕМНОЕ ВРЕМЯ СУТОК В БЕЗ- ЛЮДНЫХ МЕСТАХ, А ТАКЖЕ В ОДИНОЧЕСТВЕ

3. ОБМЕНИВАЙТЕ ВАЛЮТУ ТОЛЬКО В СПЕЦИАЛЬНЫХ ОБМЕННЫХ ПУНКТАХ

4. НЕ ПОКУПАЙТЕ НИЧЕГО С РУК НА УЛИЦАХ (ОСО- БЕННО ПРОДУКТЫ ПИТАНИЯ)

Приложение 1. Полезные телефоны

Служба	Телефон
Пожарная охрана	01
Милиция	02
Скорая помощь	03
Аварийная служба газовой сети	04

Если Ваш мобильный аппарат не поддерживает набор номеров, состоящих из двух цифр, при звонках в экстренные службы после номера службы необходимо набирать знак *

Управление международной академической мобильности

Вопрос	Кто ответит	Где найти	Телефон
Миграционный учет	Тихонова Екатерина	корпус Г, Ленинский пр, д.6, 3-й этаж, офис Г-370	8(499) 230 27 33
Оформление медицинского страхования	Тюрина Полина Дмитриевна	корпус Г, Ленинский пр, д.6, 3-й этаж, офис Г-363	8(495) 638 45 59

Общежитие

Корпус	Директор	Телефон
«Металлург» 1,2,3,4 Дом Коммуны	Филиппов Дмитрий Вадимович	8(499) 135 01 90
«Горняк» 1,2	Шацкий Андрей Валентинов	8(495) 333 40 48

01* — Вызов пожарной охраны и спасателей

02* — Вызов милиции

03* — Вызов скорой помощи

04* — Вызов аварийной службы газа

О России и Москве:

www.moscow.ru
www.russiatoday.com
www.globalaffairs.ru
www.gomoscov.ru
www.easy-eng.ru/Cattraction.htm

О визах и миграционном учете

www.visa-to-russia.ru
www.fms.gov.ru/
www.russianembassy.net/

Официальный сайт МИСиС – www.misis.ru
English-language official MISiS site: en.misis.ru

В настоящее время в России отмечаются восемь государственных праздников. На празднование Нового года и Дня весны и труда отведено по два календарных дня, поэтому общее число нерабочих дней в году составляет 11.

- **Новый год (1–5 января)**
- **Рождество Христово православное (7 января)**
- **День защитника Отечества (23 февраля)**
- **Международный женский день (8 марта)**
- **Праздник весны и труда (1–2 мая)**
- **День Победы (9 мая)**
- **День России (12 июня)**
- **День Народного единства (4 ноября)**

Есть три праздника, которые существуют в календарях всех европейских стран – это Новый год, Рождество (часто два нерабочих дня) и Пасха.

	Сентябрь							Октябрь							Ноябрь							Декабрь							Январь					
пн.	5	12	19	26	3	10	17	24	31	7	14	21	28	5	12	19	26	2	9	16	23	30												
вт.	6	13	20	27	4	11	18	25	1	8	15	22	29	6	13	20	27	3	10	17	24	31												
ср.	7	14	21	28	5	12	19	26	2	9	16	23	30	7	14	21	28	4	11	18	25													
чт.	1	8	15	22	29	6	13	20	27	3	10	17	24	1	8	15	22	29	5	12	19	26												
пт.	2	9	16	23	30	7	14	21	28	4	11	18	25	2	9	16	23	30	6	13	20	27												
сб.	3	10	17	24	1	8	15	22	29	5	12	19	26	3	10	17	24	31	7	14	21	28												
вс.	4	11	18	25	2	9	16	23	30	6	13	20	27	4	11	18	25	1	8	15	22	29												
Неделя	37	38	39	40	41	42	43	44	45	46	47	48	49	50	51	52	53	1	2	3	4	5	6											

 Выходные дни, праздники, каникулы
 11 Экзаменационные сессии
 11 Учебные дни

	Февраль							Март							Апрель							Май							Июнь						
пн.	6	13	20	27	6	13	20	27	3	10	17	24	1	8	15	22	29	5	12	19	26														
вт.	7	14	21	28	7	14	21	28	4	11	18	25	2	9	16	23	30	6	13	20	27														
ср.	8	15	22	1	8	15	22	29	5	12	19	26	3	10	17	24	31	7	14	21	28														
чт.	9	16	23	2	9	16	23	30	6	13	20	27	4	11	18	25	1	8	15	22	29														
пт.	10	17	24	3	10	17	24	31	7	14	21	28	5	12	19	26	2	9	16	23	30														
сб.	11	18	25	4	11	18	25	1	8	15	22	29	6	13	20	27	3	10	17	24	1														
вс.	12	19	26	5	12	19	26	2	9	16	23	30	7	14	21	28	4	11	18	25	2														
Неделя	6	7	8	9	10	11	12	13	14	15	16	17	18	19	20	21	22	23	24	25	26	27													

 Выходные дни,
праздники, каникулы

11

Экзаменационные
сессии

11

Учебные дни

29

Понедельник

30

Вторник

31

Среда

1

Четверг

2

Пятница

3

Суббота

4

Воскресенье

5

Понедельник

6

Вторник

7

Среда

Blank lined writing area for the top section of the page.

8

Четверг

Blank lined writing area for the date 8.

Blank lined writing area for the top section of the page.

9

Пятница

Blank lined writing area for the date 9.

Blank lined writing area for the top section of the page.

10

Суббота

Blank lined writing area for the date 10.

Blank lined writing area for the top section of the page.

11

Воскресенье

Blank lined writing area for the date 11.

12

Понедельник

13

Вторник

14

Среда

15

Четверг

16

Пятница

17

Суббота

18

Воскресенье

19

Понедельник

20

Вторник

21

Среда

22

Четверг

23

Пятница

24

Суббота

25

Воскресенье

26

Понедельник

27

Вторник

28

Среда

29

Четверг

30

Пятница

1

Суббота

2

Воскресенье

3

Понедельник

4

Вторник

5

Среда

6

Четверг

7

Пятница

8

Суббота

9

Воскресенье

10

Понедельник

11

Вторник

12

Среда

13

Четверг

14

Пятница

15

Суббота

16

Воскресенье

17

Понедельник

18

Вторник

19

Среда

20

Четверг

21

Пятница

22

Суббота

23

Воскресенье

24

Понедельник

25

Вторник

26

Среда

27

Четверг

28

Пятница

29

Суббота

30

Воскресенье

31

Понедельник

1

Вторник

2

Среда

3

Четверг

4

Пятница

5

Суббота

6

Воскресенье

7

Понедельник

8

Вторник

9

Среда

14

Понедельник

15

Вторник

16

Среда

17

Четверг

18

Пятница

19

Суббота

20

Воскресенье

21

Понедельник

22

Вторник

23

Среда

24

Четверг

25

Пятница

26

Суббота

27

Воскресенье

28

Понедельник

29

Вторник

30

Среда

1

Четверг

2

Пятница

3

Суббота

4

Воскресенье

5

Понедельник

6

Вторник

7

Среда

12

Понедельник

13

Вторник

14

Среда

15

Четверг

16

Пятница

17

Суббота

18

Воскресенье

19

Понедельник

20

Вторник

21

Среда

22

Четверг

23

Пятница

24

Суббота

25

Воскресенье

26

Понедельник

27

Вторник

28

Среда

29

Четверг

30

Пятница

31

Суббота

1

Воскресенье

2

Понедельник

3

Вторник

4

Среда

5

Четверг

6

Пятница

7

Суббота

8

Воскресенье

9

Понедельник

10

Вторник

11

Среда

12

Четверг

13

Пятница

14

Суббота

15

Воскресенье

16

Понедельник

17

Вторник

18

Среда

19

Четверг

20

Пятница

21

Суббота

22

Воскресенье

23

Понедельник

24

Вторник

25

Среда

26

Четверг

27

Пятница

28

Суббота

29

Воскресенье

30

Понедельник

31

Вторник

1

Среда

2

Четверг

3

Пятница

4

Суббота

5

Воскресенье

6

Понедельник

7

Вторник

8

Среда

9

Четверг

10

Пятница

11

Суббота

12

Воскресенье

13

Понедельник

14

Вторник

15

Среда

16

Четверг

17

Пятница

18

Суббота

19

Воскресенье

20

Понедельник

21

Вторник

22

Среда

Blank lined writing area for the top section of the page.

23

Четверг

Blank lined writing area for the date 23.

Blank lined writing area for the middle section of the page.

24

Пятница

Blank lined writing area for the date 24.

Blank lined writing area for the middle section of the page.

25

Суббота

Blank lined writing area for the date 25.

Blank lined writing area for the middle section of the page.

26

Воскресенье

Blank lined writing area for the date 26.

27

Понедельник

28

Вторник

1

Среда

2

Четверг

3

Пятница

4

Суббота

5

Воскресенье

6

Понедельник

7

Вторник

8

Среда

9

Четверг

10

Пятница

11

Суббота

12

Воскресенье

13

Понедельник

14

Вторник

15

Среда

20

Понедельник

21

Вторник

22

Среда

23

Четверг

24

Пятница

25

Суббота

26

Воскресенье

27

Понедельник

28

Вторник

29

Среда

30

Четверг

31

Пятница

1

Суббота

2

Воскресенье

3

Понедельник

4

Вторник

5

Среда

6

Четверг

7

Пятница

8

Суббота

9

Воскресенье

10

Понедельник

11

Вторник

12

Среда

13

Четверг

14

Пятница

15

Суббота

16

Воскресенье

17

Понедельник

18

Вторник

19

Среда

20

Четверг

21

Пятница

22

Суббота

23

Воскресенье

24

Понедельник

25

Вторник

26

Среда

27

Четверг

28

Пятница

29

Суббота

30

Воскресенье

1

Понедельник

2

Вторник

3

Среда

Blank lined area for writing.

Blank lined area for writing.

4

Четверг

Blank lined area for writing.

Blank lined area for writing.

Blank lined area for writing.

5

Пятница

Blank lined area for writing.

Blank lined area for writing.

6

Суббота

Blank lined area for writing.

7

Воскресенье

8

Понедельник

9

Вторник

10

Среда

15

Понедельник

16

Вторник

17

Среда

22

Понедельник

23

Вторник

24

Среда

25

Четверг

26

Пятница

27

Суббота

28

Воскресенье

29

Понедельник

30

Вторник

31

Среда

1

Четверг

2

Пятница

3

Суббота

4

Воскресенье

5

Понедельник

6

Вторник

7

Среда

12

Понедельник

13

Вторник

14

Среда

19

Понедельник

20

Вторник

21

Среда

22

Четверг

23

Пятница

24

Суббота

25

Воскресенье

26

Понедельник

27

Вторник

28

Среда

29

Четверг

30

Пятница

1

Суббота

2

Воскресенье

3

Понедельник

4

Вторник

5

Среда

Blank lined writing area for the top section of the page.

6

Четверг

Blank lined writing area for the middle section of the page, corresponding to the date 6.

7

Пятница

Blank lined writing area for the middle section of the page, corresponding to the date 7.

8

Суббота

Blank lined writing area for the middle section of the page, corresponding to the date 8.

9

Воскресенье

Blank lined writing area for the middle section of the page, corresponding to the date 9.

10

Понедельник

11

Вторник

12

Среда

Blank lined writing area for the top of the page.

13

Четверг

Blank lined writing area for the date 13.

Blank lined writing area for the top of the page.

14

Пятница

Blank lined writing area for the date 14.

Blank lined writing area for the top of the page.

15

Суббота

Blank lined writing area for the date 15.

Blank lined writing area for the top of the page.

16

Воскресенье

Blank lined writing area for the date 16.

17

Понедельник

18

Вторник

19

Среда

20

Четверг

21

Пятница

22

Суббота

23

Воскресенье

24

Понедельник

25

Вторник

26

Среда

27

Четверг

28

Пятница

29

Суббота

30

Воскресенье

31

Понедельник

1

Вторник

2

Среда

Blank writing lines for the top section of the page.

3

Четверг

Blank writing lines for the middle section of the page.

4

Пятница

Blank writing lines for the middle section of the page.

5

Суббота

Blank writing lines for the middle section of the page.

6

Воскресенье

Blank writing lines for the bottom section of the page.

7

Понедельник

8

Вторник

9

Среда

14

Понедельник

15

Вторник

16

Среда

17

Четверг

18

Пятница

19

Суббота

20

Воскресенье

21

Понедельник

22

Вторник

23

Среда

24

Четверг

25

Пятница

26

Суббота

27

Воскресенье

28

Понедельник

29

Вторник

30

Среда

31

Четверг

1

Пятница

2

Суббота

3

Воскресенье

Календарь на 2016 год

Январь

пн	вт	ср	чт	пт	сб	вс
				1	2	3
01	4	5	6	7	8	9
02	11	12	13	14	15	16
03	18	19	20	21	22	23
04	25	26	27	28	29	30
						31

Февраль

пн	вт	ср	чт	пт	сб	вс
05	1	2	3	4	5	6
06	8	9	10	11	12	13
07	15	16	17	18	19	20
08	22	23	24	25	26	27
09	29					

Март

пн	вт	ср	чт	пт	сб	вс
09	1	2	3	4	5	6
10	7	8	9	10	11	12
11	14	15	16	17	18	19
12	21	22	23	24	25	26
13	28	29	30	31		

Апрель

пн	вт	ср	чт	пт	сб	вс
13				1	2	3
14	4	5	6	7	8	9
15	11	12	13	14	15	16
16	18	19	20	21	22	23
17	25	26	27	28	29	30

Май

пн	вт	ср	чт	пт	сб	вс
17						1
18	2	3	4	5	6	7
19	9	10	11	12	13	14
20	16	17	18	19	20	21
21	23	24	25	26	27	28
22	30	31				

Июнь

пн	вт	ср	чт	пт	сб	вс
22		1	2	3	4	5
23	6	7	8	9	10	11
24	13	14	15	16	17	18
25	20	21	22	23	24	25
26	27	28	29	30		

Июль

пн	вт	ср	чт	пт	сб	вс
26				1	2	3
27	4	5	6	7	8	9
28	11	12	13	14	15	16
29	18	19	20	21	22	23
30	25	26	27	28	29	30
						31

Август

пн	вт	ср	чт	пт	сб	вс
31	1	2	3	4	5	6
32	8	9	10	11	12	13
33	15	16	17	18	19	20
34	22	23	24	25	26	27
35	29	30	31			

Сентябрь

пн	вт	ср	чт	пт	сб	вс
35			1	2	3	4
36	5	6	7	8	9	10
37	12	13	14	15	16	17
38	19	20	21	22	23	24
39	26	27	28	29	30	

Октябрь

пн	вт	ср	чт	пт	сб	вс
39					1	2
40	3	4	5	6	7	8
41	10	11	12	13	14	15
42	17	18	19	20	21	22
43	24	25	26	27	28	29
44	31					

Ноябрь

пн	вт	ср	чт	пт	сб	вс
44		1	2	3	4	5
45	7	8	9	10	11	12
46	14	15	16	17	18	19
47	21	22	23	24	25	26
48	28	29	30			

Декабрь

пн	вт	ср	чт	пт	сб	вс
48			1	2	3	4
49	5	6	7	8	9	10
50	12	13	14	15	16	17
51	19	20	21	22	23	24
52	26	27	28	29	30	31

ЯНВАРЬ								ФЕВРАЛЬ								МАРТ							
пн	вт	ср	чт	пт	сб	вс	пн	вт	ср	чт	пт	сб	вс	пн	вт	ср	чт	пт	сб	вс			
01						1	06		1	2	3	4	5	10		1	2	3	4	5			
02	2	3	4	5	6	7	8	07	6	7	8	9	10	11	12	11	6	7	8	9	10	11	12
03	9	10	11	12	13	14	15	08	13	14	15	16	17	18	19	12	13	14	15	16	17	18	19
04	16	17	18	19	20	21	22	09	20	21	22	23	24	25	26	13	20	21	22	23	24	25	26
05	23	24	25	26	27	28	29	10	27	28					14	27	28	29	30	31			
06	30	31																					
АПРЕЛЬ								МАЙ								ИЮНЬ							
пн	вт	ср	чт	пт	сб	вс	пн	вт	ср	чт	пт	сб	вс	пн	вт	ср	чт	пт	сб	вс			
14					1	2	19	1	2	3	4	5	6	7	23			1	2	3	4		
15	3	4	5	6	7	8	9	20	8	9	10	11	12	13	14	24	5	6	7	8	9	10	11
16	10	11	12	13	14	15	16	21	15	16	17	18	19	20	21	25	12	13	14	15	16	17	18
17	17	18	19	20	21	22	23	22	22	23	24	25	26	27	28	26	19	20	21	22	23	24	25
18	24	25	26	27	28	29	30	23	29	30	31				27	26	27	28	29	30			
ИЮЛЬ								АВГУСТ								СЕНТЯБРЬ							
пн	вт	ср	чт	пт	сб	вс	пн	вт	ср	чт	пт	сб	вс	пн	вт	ср	чт	пт	сб	вс			
27					1	2	32	1	2	3	4	5	6	36			1	2	3				
28	3	4	5	6	7	8	9	33	7	8	9	10	11	12	13	37	4	5	6	7	8	9	10
29	10	11	12	13	14	15	16	34	14	15	16	17	18	19	20	38	11	12	13	14	15	16	17
30	17	18	19	20	21	22	23	35	21	22	23	24	25	26	27	39	18	19	20	21	22	23	24
31	24	25	26	27	28	29	30	36	28	29	30	31			40	25	26	27	28	29	30		
32	31																						
ОКТАБРЬ								НОЯБРЬ								ДЕКАБРЬ							
пн	вт	ср	чт	пт	сб	вс	пн	вт	ср	чт	пт	сб	вс	пн	вт	ср	чт	пт	сб	вс			
40						1	45		1	2	3	4	5	49			1	2	3				
41	2	3	4	5	6	7	8	46	6	7	8	9	10	11	12	50	4	5	6	7	8	9	10
42	9	10	11	12	13	14	15	47	13	14	15	16	17	18	19	51	11	12	13	14	15	16	17
43	16	17	18	19	20	21	22	48	20	21	22	23	24	25	26	52	18	19	20	21	22	23	24
44	23	24	25	26	27	28	29	49	27	28	29	30			53	25	26	27	28	29	30	31	
45	30	31																					

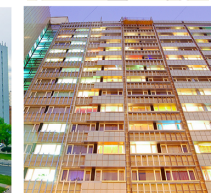
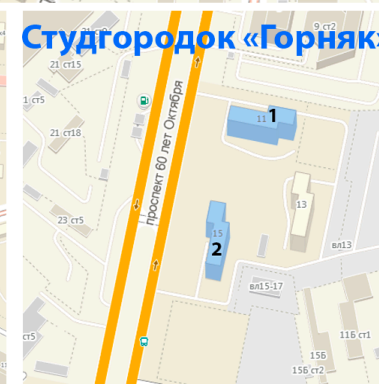
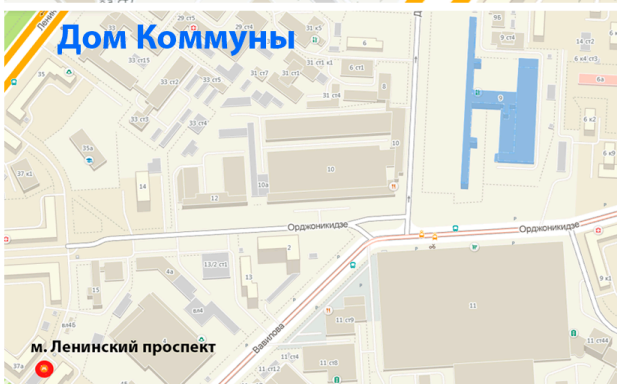
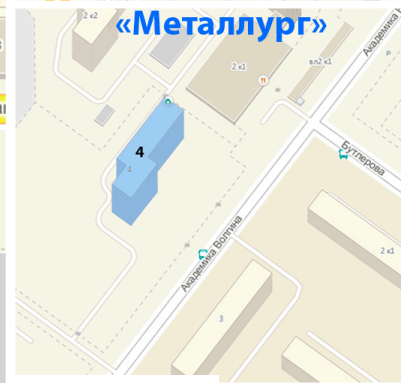
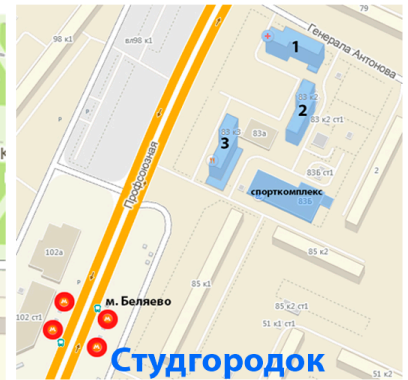
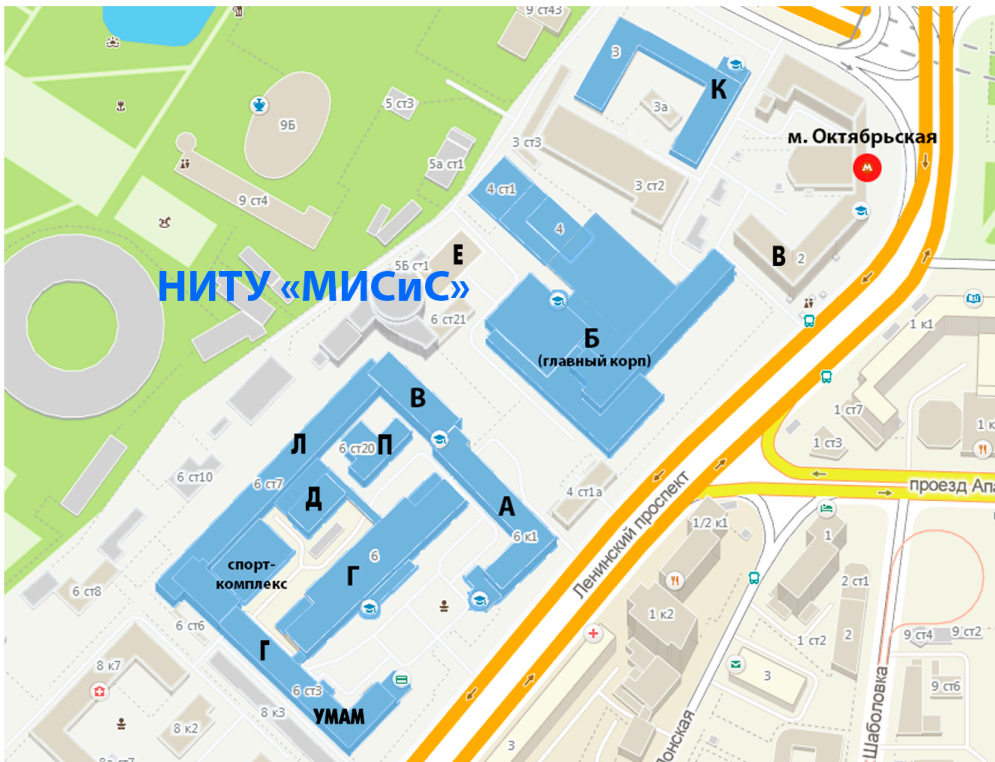

Аэропорт «Шереметьево»
 До аэропорта едет автобус со станций
 «Планерная» (№817) и «Речной вокзал» (№851)
 и Аэроэкспресс с «Белорусской».



Аэропорт «Внуково»
 До аэропорта едет автобус №611 со
 станции «Осо-Западная» и Аэроэкспресс с
 «Киевской».

Аэропорт «Домодедово»
 До аэропорта едет автобус №308 со
 станции «Домодедовская» и Аэроэкспресс с
 «Павелецкой».

1 Проверьте на сайте
SOCARD.RU



есть ли Ваши данные в Реестре студентов

2 Если Ваших данных нет
в реестре



обратитесь в свой ВУЗ с просьбой передать информацию в Реестр студентов

3



Если данные есть, то на сайте www.md.mos.ru или www.pgu.mos.ru Выберите ближайший Центр госуслуг

4



Возьмите с собой документы: паспорт и студенческий билет

5



Подпишите заявление заполненное сотрудником центра

6



Получите Социальную карту по месту подачи заявления в назначенный срок

Подробную информацию о пунктах и порядке оформления Социальной карты студента вы можете узнать на сайте **soccard.ru** или по телефону «Горячей линии»: **+7 (495) 539-55-55**

* На основании п. 1.3.7.1 Приложения 1 к Постановлению Правительства Москвы №668-ПП. Реестр студентов - подсистема АИС Единый реестр социальных льготников г.Москвы, данная подсистема формируется на основании сведений о студентах, переданных ВУЗами в ГУП г. Москвы «Московский социальный регистр».

СОЦИАЛЬНАЯ КАРТА СТУДЕНТА НА PGU.MOS.RU

Кто может оформить карту на PGU.MOS.RU?

- + Студенты, обучающиеся по очной форме в вузах на территории г. Москвы
- Иностранные студенты подают заявление лично в любом из центров госуслуг г. Москвы
- ! Оформить карту может только сам студент – будущий держатель карты

Как зарегистрироваться на PGU.MOS.RU?

- Для регистрации укажите ФИО, e-mail и номер мобильного телефона
- В Личном кабинете укажите СНИЛС

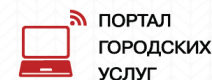

ПОРТАЛ ГОРОДСКИХ УСЛУГ

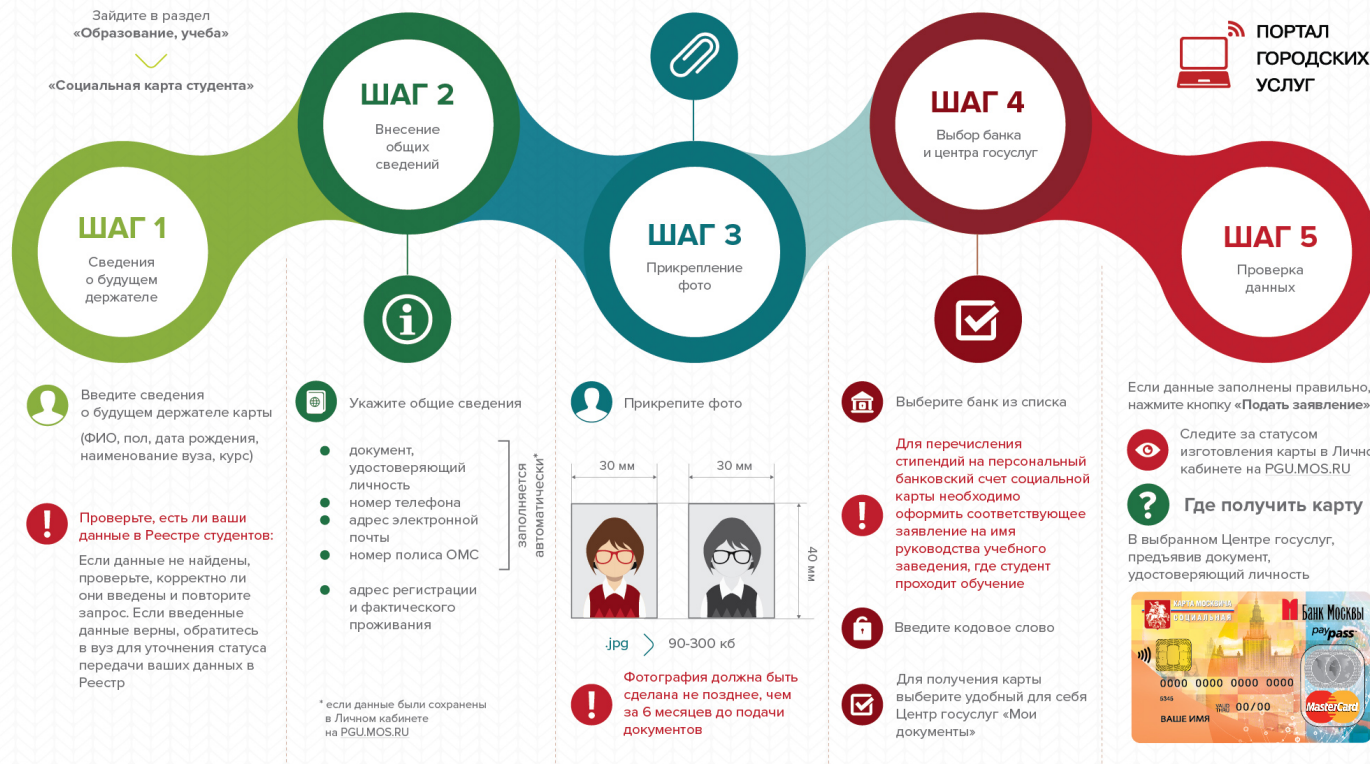

* если данные были сохранены в Личном кабинете на PGU.MOS.RU